

会員事業所向け 集団健診の お知らせ

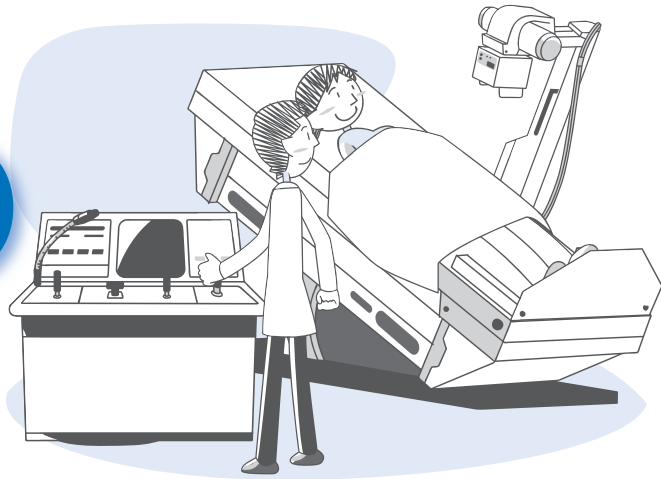

会員企業の事業主、従業員およびそのご家族のための集団健診を実施します。

『協会けんぽ 生活習慣病予防健診や人間ドック』も会員料金で受診することができます。

生活習慣病予防健診には、胃がん検診や大腸がん検診も含まれています。また、人間ドックは、診察に加え最大45項目の詳しい検診が受けられます。お得に健診を受けて、健康寿命を伸ばしましょう。ぜひ、この機会をご活用ください。

実施日

平成30年11月14日[水] **Aコース**
Bコース

当日受付時間:8:30~10:30

場所

高知商工会館 高知市本町1-6-24 ※最少催行人数:40人

Cコース・Dコース

(公財)高知県総合保健協会(棧橋通6丁目7番43号)で受診いただきます。
別途、日時のご予約をTEL.832-9691までお願いいたします。

健診内容
費用

裏面料金表、健診内容別項目料金表をご参照
ください。(当所会員には1,000円を補助します。)

対象

高知商工会議所会員(1口会員は2口への増口をお願いします。)

健康保険証・年齢をご確認のうえ、裏面A・B・C・Dコースをお選びください。

●健康保険証の『保険者名称』は全国健康保険協会であり、

35才~74才 本人(被保険者) Aコース・Cコース

●上記以外の方 Bコース・Dコース

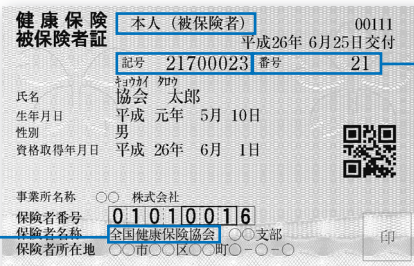

FAX.088-873-0572

■締切日

平成30年10月31日(水)

事業所名		電話番号	
住所	〒	担当者	

受診者氏名	性別	生年月日	希望コース、保険者記号・番号	
フリガナ	男・女	S・H 年 月 日	コース	A・B・C・D
	当日連絡先	(TEL)	保険者	記号
				番号
フリガナ	男・女	S・H 年 月 日	コース	A・B・C・D
	当日連絡先	(TEL)	保険者	記号
				番号
フリガナ	男・女	S・H 年 月 日	コース	A・B・C・D
	当日連絡先	(TEL)	保険者	記号
				番号

※受診料は、後日(公財)高知県総合保健協会より請求書が届きます。

※個人情報の取扱いにつきましては、高知商工会議所からの各種連絡、情報提供のために利用するほか、(公財)高知県総合保健協会に提供させていただきます。

高知商工会議所 企画調査課 井上行 TEL.088-875-1170 担当:井上・戎井まで

会員料金 [通常料金より高知商工会議所が1,000円負担した金額です]

※C・Dコースについては(公財)高知県総合保健協会(棧橋通6丁目7番43号)での受診となります。

ご予約をTEL832-9691までご連絡をお願いいたします。

	生活習慣病予防健診	定期健診	人間ドック
協会けんぽ加盟 35才~74才 ご本人	6,038円[Aコース]		27,476円[Cコース]
上記以外		7,748円[Bコース]	38,960円[Dコース]

健診コース別項目

コース名称	生活習慣病予防健診[Aコース]	定期健診(労働安全衛生法第44条)[Bコース]	人間ドック[Cコース・Dコース]
診察	○	○	○
保健指導・栄養指導			○
一般計測	身長・体重・腹囲	○	○
	視力・聴力	○	○
	体脂肪		○
	眼圧		○
呼吸器	胸部 X 線撮影	○	○
	肺機能		○
	喀痰細胞診		希望者
循環器	血圧	○	○
	眼底	(医師指示)	両眼
	心電図	○	○
消化器	胃部 X 線撮影	○	14 枚 (食道撮影含む)
	腹部超音波		○
	便潜血	○	○
腎機能	尿素窒素		○
	クレアチニン	○	○
痛風	尿酸	○	○
糖尿病	空腹時血糖	○(空腹時)	○(空腹時)
	HbA1c		○
肝・胆	総蛋白・アルブミン・総ビリルビン		○
	A / G 比		○
	ZTT		○
	GOT・GPT・γ-GTP	○	○
	LDH		○
	CHE		○
	HBs 抗原		○
	HCV 抗体		○
	直ビリルビン		○
	ALP	○	○
膵機能	血清アミラーゼ		○
脂質	総コレステロール	○	○
	HDL-C・LDL-C・中性脂肪	○	○
血液一般	赤血球・白血球・Ht・Hb	○	赤血球・Hb
	MCV・MCH・MCHC		○
	血小板		○
	血清鉄		女性+貧血有所見者
	血液型		初回者
血清反応	CRP		○
	ASO		○
	RA		○
尿	蛋白・糖	○	○
	潜血	○	○
	沈さ		蛋白・潜血陽性時
	比重・PH		○
お弁当	健診終了時提供		○